

ศูนย์เรียนรู้เกษตรอินทรีย์บ้านแม่วาก ตำบลแม่นาจร อำเภอแม่แจ่ม จังหวัดเชียงใหม่

ประเภทศูนย์เครือข่าย : ศูนย์เรียนรู้ด้านการทำเกษตรอินทรีย์

สถานที่ตั้ง : หมู่ที่ ๖ ตำบลแม่นาจร อำเภอแม่แจ่ม จังหวัดเชียงใหม่

พิกัด : X = ๔๓๖๒๗๙ Y = ๒๐๔๑๘๕๖

แผนที่ตั้งศูนย์เรียนรู้ :

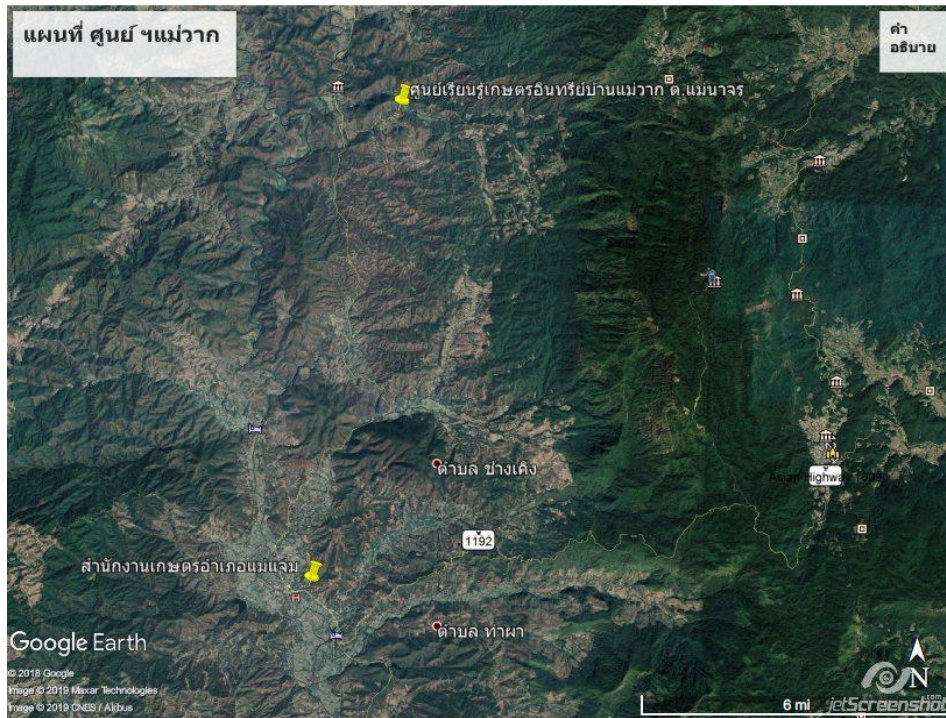

ชื่อประธานศูนย์เครือข่าย : นายอุทิศ สมบัติ

ที่อยู่ : บ้านเลขที่ ๑๔๐ หมู่ที่ ๖ ตำบลแม่นาจร อำเภอแม่แจ่ม จังหวัดเชียงใหม่

เบอร์โทรศัพท์ : ๐๘๕ ๗๑๐๘๙๒๙

เทคโนโลยีเด่นของศูนย์เครือข่าย : การทำการเกษตรแบบอินทรีย์

การนำไปใช้ประโยชน์ : ปรับเปลี่ยนการปลูกพืชเชิงเดี่ยวเป็นการปลูกพืชแบบผสมผสานแบบอินทรีย์

หลักสูตรการเรียนรู้ : ๑.การทำปุ๋ยหมักอินทรีย์

๒.การทำถ่านไบโอชาร์

๓.การปลูกพืชแบบผสมผสาน

๔.เทคโนโลยีการจัดการดิน

ฐานการเรียนรู้ที่ : การทำปุ๋ยหมักอินทรีย์



แปลงเรียนรู้ : การปลูกผักอินทรีย์แบบผสมผสาน



ชื่อเจ้าหน้าที่ส่งเสริมการเกษตร : นายดุสิต บุญเลิศ นักวิชาการส่งเสริมการเกษตรชำนาญการ

เบอร์โทรศัพท์ : ๐๙๘ ๗๔๖ ๗๐๑๓

ศูนย์เรียนรู้ด้านเศรษฐกิจพอเพียง ตำบลกองแขก อำเภอแม่แจ่ม จังหวัดเชียงใหม่

ประเภทศูนย์เครือข่าย : ศูนย์เรียนรู้ด้านการทำเศรษฐกิจพอเพียงชุมชน

สถานที่ตั้ง : หมู่ที่ ๗ ตำบลกองแขก อำเภอแม่แจ่ม จังหวัดเชียงใหม่

พิกัด : X ๔๒๖๗๔๓ Y ๒๐๔๑๘๕๖

แผนที่ตั้งศูนย์เรียนรู้ :

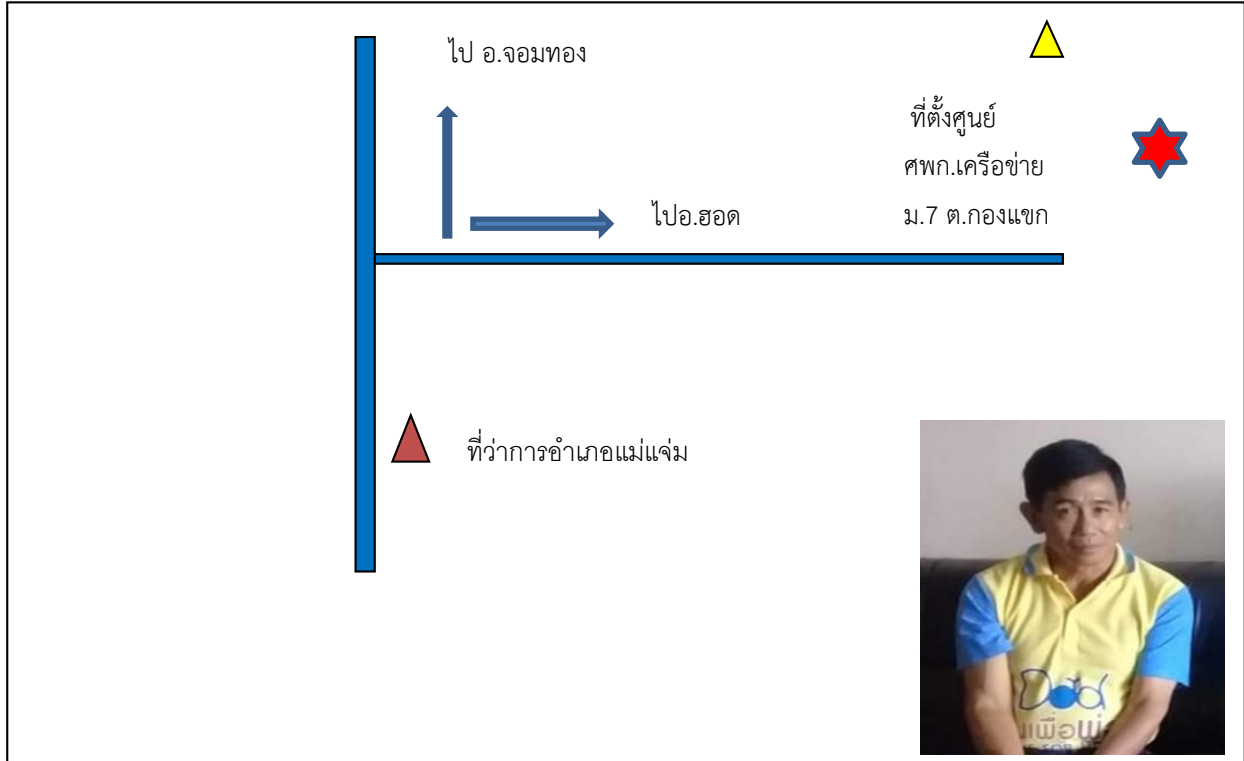

ชื่อประธานศูนย์เครือข่าย : นายพล สมหมาย

ที่อยู่ : บ้านเลขที่ ๘๙ หมู่ที่ ๗ ตำบลกองแขก อำเภอแม่แจ่ม จังหวัดเชียงใหม่

เบอร์โทรศัพท์ : ๐๘๔-๗๕๕๖๔๒๖

เทคโนโลยีเด่นของศูนย์เครือข่าย : เป็นศูนย์เรียนรู้ด้านการขยายพันธุ์พืช (ไม้ผล) การขยายพันธุ์หมูหลุม การเลี้ยงไก่ไข่ การทำปุ๋ยหมัก และน้ำหมักชีวภาพ การทำสารชีวภัณฑ์ การเพาะชำกล้าไม้ การปลูกพืชสมุนไพรร

การนำไปใช้ประโยชน์ : ปรับเปลี่ยนการปลูกพืชเชิงเดี่ยวเป็นการทำเกษตรแบบผสมผสาน ลดผลกระทบการจากปลูกพืชเชิงเดี่ยว เป็นแหล่งเรียนรู้การทำเกษตรผสมผสานในชุมชนและชุมชนมีส่วนร่วม

หลักสูตรการเรียนรู้ : ๑.การขยายพันธุ์สัตว์(หมู) ๒.การเลี้ยงไก่พื้นเมือง ๓.การปลูกพืชผักสมุนไพร ๔.การทำสารชีวภัณฑ์ ๕. การทำปุ๋ยหมัก และน้ำหมักชีวภาพ ๖.การเพาะชำกล้าไม้

ฐานการเรียนรู้ที่ ๑ การทำปุ๋ยหมัก



ฐานการเรียนรู้ที่ ๒ การเลี้ยงไก่พื้นเมือง



ฐานการเรียนรู้ที่ ๓ การปลูกพืชผักสมุนไพร



ฐานการเรียนรู้ที่ ๔ การเพาะชำกล้าไม้



ฐานการเรียนรู้ที่ ๕ การเลี้ยงหมู



ฐานการเรียนรู้ที่ ๖ การเลี้ยงแมลงหางหนีบ



ชื่อเจ้าหน้าที่ส่งเสริมการเกษตร : นางสาววรรณา ชัยนการ นักวิชาการส่งเสริมการเกษตรชำนาญการ

เบอร์โทรศัพท์ : ๐๙๓-๑๓๐๓๐๐๖

ศูนย์เรียนรู้ด้านการเกษตรบนพื้นที่สูง ตำบลปางหินฝน อำเภอแม่แจ่ม จังหวัดเชียงใหม่

ประเภทศูนย์เครือข่าย : ศูนย์เรียนรู้ด้านการทำเกษตรอินทรีย์

สถานที่ตั้ง : หมู่ที่ ๙ ตำบลปางหินฝน อำเภอแม่แจ่ม จังหวัดเชียงใหม่

พิกัด : X = ๔๐๘๖๗๓ Y = ๒๐๓๗๖๑๙

แผนที่ตั้งศูนย์เรียนรู้ :

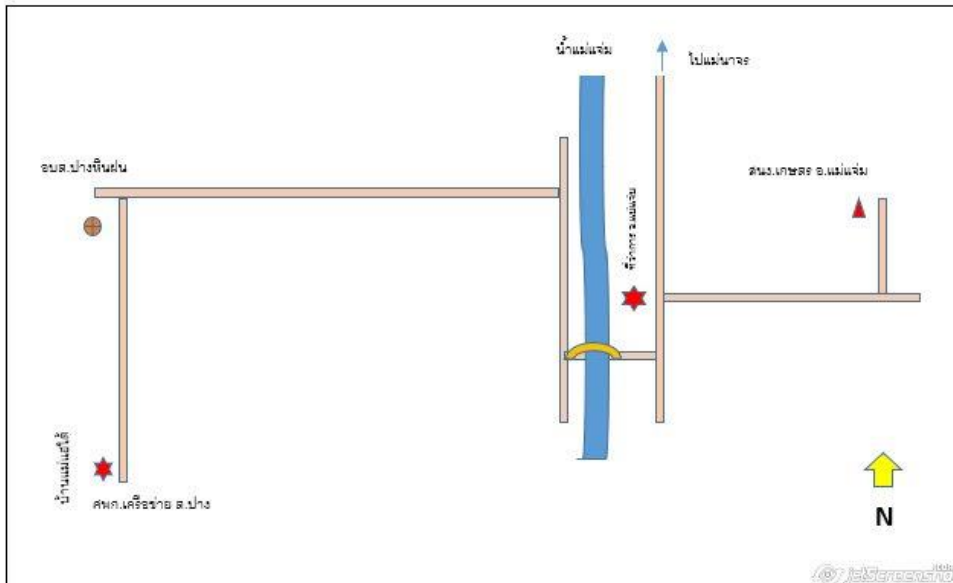

ชื่อประธานศูนย์เครือข่าย : นายนิพนธ์ เกษมเลิศตระกูล

ที่อยู่ : บ้านเลขที่ ๑๕ หมู่ที่ ๙ ตำบลปางหินฝน อำเภอแม่แจ่ม จังหวัดเชียงใหม่

เบอร์โทรศัพท์ : ๐๖๕ ๔๒๘๗๕๔๒

เทคโนโลยีเด่นของศูนย์เครือข่าย : การทำการเกษตรแบบอินทรีย์

การนำไปใช้ประโยชน์ : ปรับเปลี่ยนการปลูกพืชเชิงเดี่ยวเป็นการปลูกพืชแบบผสมผสานแบบอินทรีย์

หลักสูตรการเรียนรู้ : ๑.การปลูกไม้ผล(กาแฟ) ทดแทนพืชเชิงเดี่ยว

๒.การแปรรูปผลผลิตกาแฟ

๓.การปลูกพืชแบบผสมผสาน

๔.การจัดทำแปลงเรียนรู้ด้านสมุนไพร

ฐานการเรียนรู้ที่ ๑ การผลิตกาแฟคุณภาพ



ฐานการเรียนรู้ที่ ๒ การปลูกพืชสมุนไพรร



ชื่อเจ้าหน้าที่ส่งเสริมการเกษตร : นางสาววรรณ ขันการ นักวิชาการส่งเสริมการเกษตรชำนาญการ

เบอร์โทรศัพท์ : ๐๙๓ ๑๓๐๓๐๐๖